

# หลักสูตร การจัดทำใบขน (ศร) ระดับปฏิบัติการ รุ่นที่ 5

## Import-Export Declare Operation (Customer Service) Course

อบรมระหว่างวันที่ 13,18,20,25 และ 27 มิถุนายน 2567



### รูปแบบการอบรม

ONSITE ณ ห้องอบรมไอทีไอ

ONLINE ผ่านโปรแกรม  zoom

\*\*\*ONLINE รับจำกัดเพียง 10 ท่านเท่านั้น

### ค่าอบรม

สมาชิกสมาคมฯ และศิษย์เก่าฯ : 4,000 บาท

บุคคลทั่วไป : 5,000 บาท



การชำระเงิน

โอนเข้าบัญชี "โรงเรียนสถานฝึกอบรมทางวิชาการนำเข้าและส่งออก" ออมทรัพย์ ธนาคารกรุงศรีอยุธยา สาขา คลองเตย เลขที่บัญชี 012-1-44090-9 หรือเช็คสั่งจ่าย "โรงเรียนสถานฝึกอบรมทางวิชาการนำเข้าและส่งออก"



ส่งใบสมัคร พร้อมหลักฐานการชำระเงินได้ที่

E-mail : [iti.ac.th@gmail.com](mailto:iti.ac.th@gmail.com)



### รายละเอียดหลักสูตร

วันพฤหัสบดีที่ 13 มิถุนายน 2567

- พื้นฐานการค้าและการขนส่งนำเข้า - ส่งออก INCOTERMS , การค้าระหว่างประเทศ
- รูปแบบการขนส่ง , การชำระเงินระหว่างประเทศ
- ระบบตรวจปล่อยสินค้านำเข้า - ส่งออก
- (เวลา 13.00 - 16.00 น.) จำนวน 3 ชั่วโมง

วันอังคารที่ 18 มิถุนายน 2567

- เอกสารสำคัญที่ใช้ในการทำใบขนสินค้า ขาเข้า พร้อมฝึกสำแดงใบขนสินค้าขาเข้า
- (เวลา 09.00 - 16.00 น.) จำนวน 6 ชั่วโมง

วันพฤหัสบดีที่ 20 มิถุนายน 2567

- ฝึกการใช้โปรแกรมใบขนสินค้า แบบฝึกหัด ขาเข้า โดยการใช้โปรแกรมใบขนสินค้าขาเข้า
- (เวลา 0900 - 16.00 น.) จำนวน 6 ชั่วโมง

วันอังคารที่ 25 มิถุนายน 2567

- เอกสารสำคัญที่ใช้ในการทำใบขนสินค้าขาออก พร้อมฝึกสำแดงใบขนสินค้าขาออก
- (เวลา 13.00 - 16.00 น.) จำนวน 3 ชั่วโมง

วันพฤหัสบดีที่ 27 มิถุนายน 2567

- ฝึกการใช้โปรแกรมใบขนสินค้า แบบฝึกหัดขาออก โดยการใช้โปรแกรมใบขนสินค้าขาออก
- (เวลา 09.00 - 16.00 น.) จำนวน 6 ชั่วโมง

Contact Us  
สอบถาม

โทรศัพท์ : 081-561-6250 , 02-2491995 / LINE ID : iti62 / Email : [iti.ac.th@gmail.com](mailto:iti.ac.th@gmail.com)

Facebook : สมาคมขีปนึ่งแห่งประเทศไทย / [www.ctat.or.th](http://www.ctat.or.th)

## ใบสมัคร

หลักสูตร “การจัดทำใบขนฯ (CS) ระดับปฏิบัติการ” รุ่นที่ 5 (จำนวน 24 ชั่วโมง)

อบรมระหว่างวันที่ 13, 18, 20, 25 และ 27 มิถุนายน 2567

ณ ห้องอบรมไอทีไอ อาคารเอส เอส พี ทาวเวอร์ 2

บอก/หัก .....  
.....

รหัสสมาชิกสมาคมชิปปิ้งแห่งประเทศไทย .....

ศิษย์เก่าสถาบันอบรมไอทีไอ รุ่นที่ .....

บุคคลทั่วไป

ชื่อผู้เข้าร่วมอบรม

(นาย/นาง/นางสาว).....นามสกุล.....อายุ.....

ที่อยู่ปัจจุบันเลขที่ ..... หมู่ ..... ตรอก/ซอย..... ถนน.....

ตำบล/แขวง ..... อำเภอ/เขต ..... จังหวัด .....

รหัสไปรษณีย์.....เบอร์โทรศัพท์มือถือ.....

E-mail.....

ตำแหน่ง.....

รูปแบบการเข้ารับการอบรม  ONSITE ณ ห้องอบรม  ONLINE ผ่าน APP ZOOM

(ONLINE รับจำนวนจำกัด 10 ท่านเท่านั้น)

ลงชื่อผู้สมัคร .....

(.....)

- สมาชิกสมาคมชิปปิ้งแห่งประเทศไทย / ศิษย์เก่าสถาบันอบรมไอทีไอ ราคา 4,000 บาท ต่อท่าน
- บุคคลทั่วไป ราคา 5,000 บาท ต่อท่าน

หมายเหตุ : ผู้สมัครเข้าอบรมต้องมีทักษะการใช้คอมพิวเตอร์

### วิธีการชำระเงิน

1. โอนเข้าบัญชีออมทรัพย์ “โรงเรียนสถานฝึกอบรมทางวิชาการนำเข้าและส่งออก”  
ธนาคารกรุงศรีอยุธยา จำกัด (มหาชน) สาขาลองเตย เลขที่บัญชี 012-144-090-9
2. ส่งหลักฐานการชำระเงินพร้อมใบสมัครเข้าทาง E-mail : [iti.ac.th@gmail.com](mailto:iti.ac.th@gmail.com)

กรุณาส่งแบบตอบรับภายใน วันอังคารที่ 11 มิถุนายน 2567

สมาคมชิปปิ้งแห่งประเทศไทย  
เลขที่ 116/45 อาคาร SSP TOWER ชั้น 12A  
ถนน ณ ระนอง แขวงคลองเตย เขตคลองเตย  
กรุงเทพฯ 10110 โทร 081-5616250

# SSP TOWER 2

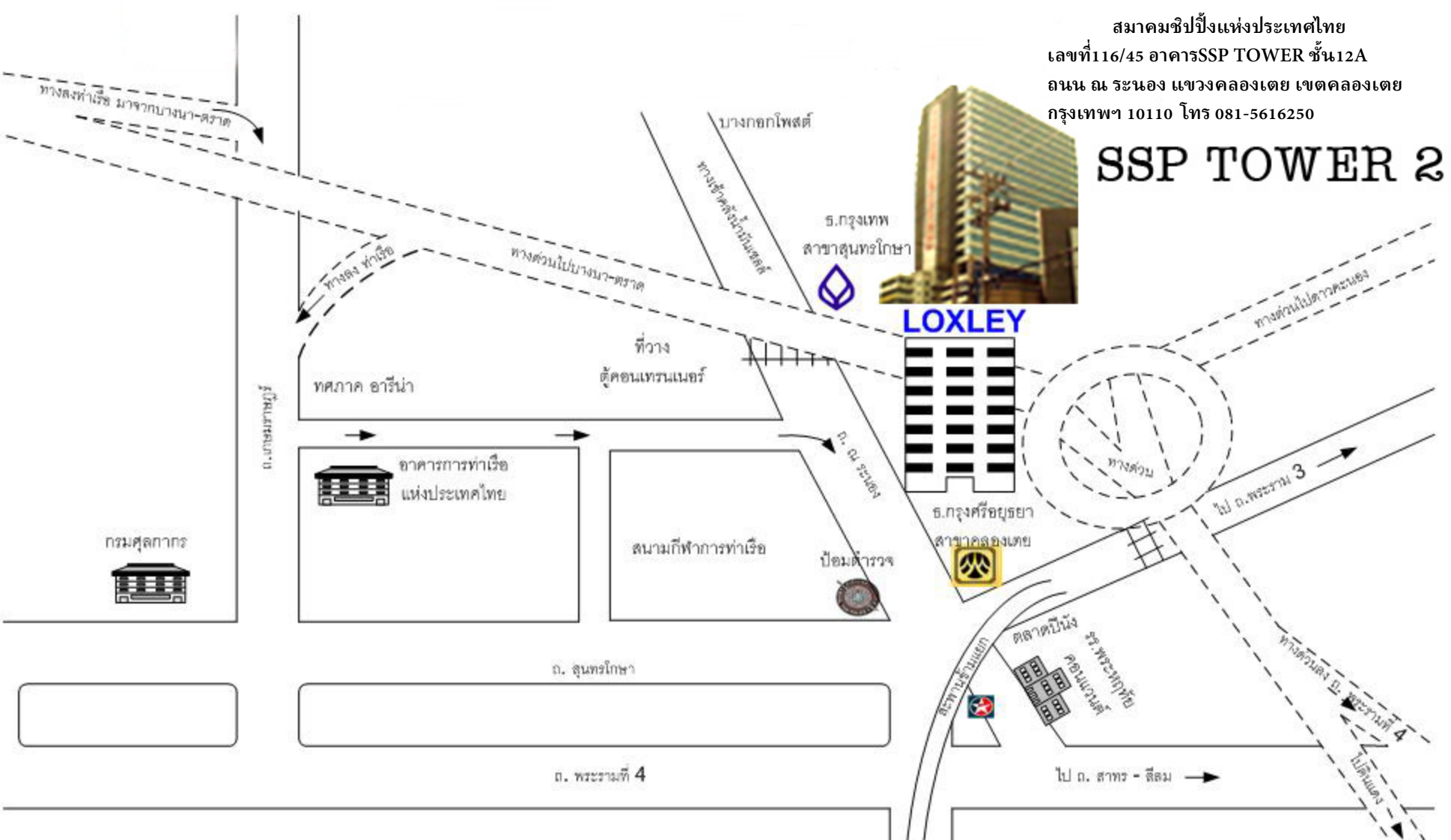

**LOXLEY**

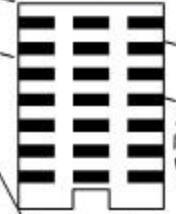

ธ.กรุงเทพ  
สาขาสุนทรโกษา

ธ.กรุงศรีอยุธยา  
สาขาคลองเตย

ต. สุนทรโกษา

ต. พระรามที่ 4

ไป ด. สาทร - สีลม

ไป ด. พระราม 3

ไป ด. พระรามที่ 4

ไป ด. คลองเตย

ต. บางนา-ตราด

ต. ณ ระนอง

ป้อมตำรวจ

สนามกีฬาการท่าเรือ

อาคารการท่าเรือ  
แห่งประเทศไทย

เทศบาล อารีนา

ที่ว่าง  
ตู้คอนเทนเนอร์

บางกอกโพสต์  
ทางวัดวัดใหม่บวร

ทางด่วนไปบางนา-ตราด

ทางด่วน ทำเนียบ

ทางลงท่าเรือ มาจากบางนา-ตราด

กรมศุลกากร

